



Construction de logements

Parcelle n° 4328
2 chemin du Bois-Malet / 1228 Plan-les-Ouates / Mme LENSSEN



NICOLAS ROLL architecte HESso

2 route de Drize - 1227 Carouge GE
022 900 30 00 - rollnicolas@gmail.com

ARCILLA sàrl

22A ch. de la Butte
1228 Plan-les-Ouates



Date:	Forme:	Echelle:	N° de projet:	Titre:	N° de plan:
11.07.2019	A3	1:100	10.29	PLAN REZ	002

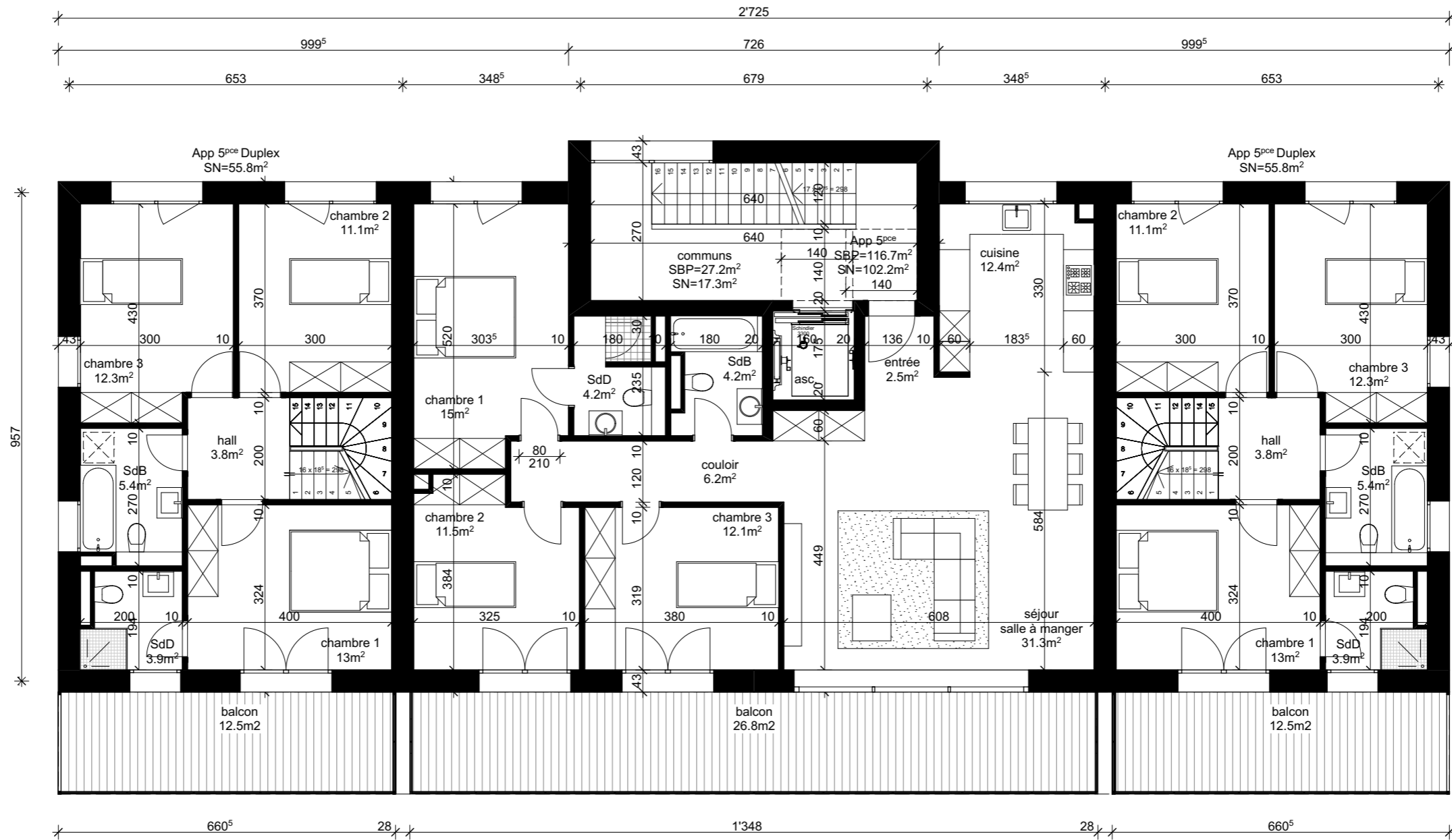

Construction de logements

Parcelle n° 4328
2 chemin du Bois-Malet / 1228 Plan-les-Ouates / Mme LENSSEN



NICOLAS ROLL architecte HESso

2 route de Drize - 1227 Carouge GE
022 900 30 00 - rollnicolas@gmail.com

ARCILLA sàrl

22A ch. de la Butte
1228 Plan-les-Ouates



Date:	Forme:	Echelle:	N° de projet:	N° de plan:
11.07.2019	A3	1:100	10.29	003

PLAN ETAGE

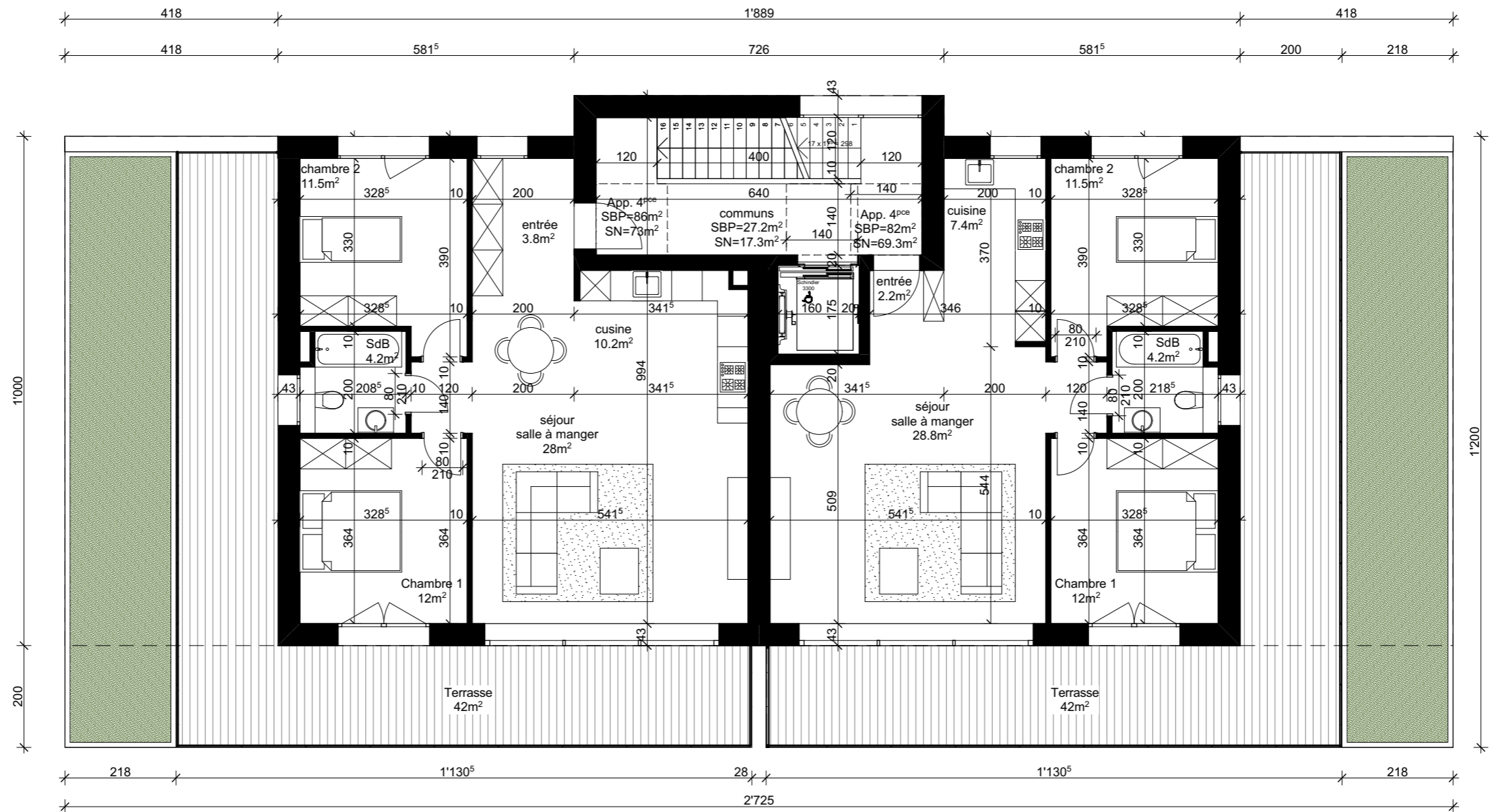

Construction de logements

Parcelle n° 4328
2 chemin du Bois-Malet / 1228 Plan-les-Ouates / Mme LENSSEN



NICOLAS ROLL architecte HESso

2 route de Drize - 1227 Carouge GE
022 900 30 00 - rollnicolas@gmail.com

ARCILLA sàrl

22A ch. de la Butte
1228 Plan-les-Ouates



Date:	Forme:	Echelle:	N° de projet:	Titre:	N° de plan:
11.07.2019	A3	1:100	10.29	PLAN ATTIQUE	004